



LE GALLERIE
DEGLI UFFIZI

Giardino di **Boboli**

Cod.Cliente 3144178

Jeremy Ross Wagshul

Numero ordine: 18174246

Giardino di Boboli

Giardino di Boboli

Ora: **11:30 - 11:45**

Data: **30.11.2024**

Intero

Id 1573

TITOLO DIGITALE

Prezzo EUR 6,00

Prev. EUR 3,00

Totale EUR 9,00

Presentarsi direttamente al varco n.1, portone centrale di Palazzo Pitti, oppure ai varchi Annalena (Via Romana 37A), Porta Romana o Forte Belvedere.
Present yourself directly at gate n.1, the central entrance of Palazzo Pitti, or at the Annalena gates (Via Romana 37A), Porta Romana, or Forte Belvedere.



Servizi

Accessibilità

Fontanella

Servizi igienici

Bookshop

Servizi neonati

Guardaroba

ATTENZIONE

È necessario stampare il biglietto o salvarlo sul proprio smartphone

Per i biglietti ridotti, gratuiti e tipologie di card è necessario esibire un documento che provi la legittimità della categoria. In assenza di ciò il biglietto acquistato non consentirà l'accesso e sarà richiesto di acquistare un nuovo biglietto

L'accesso al Giardino di Boboli (e la possibile uscita) sono possibili da Palazzo Pitti (portone centrale), dall'ingresso di Annalena in via Romana e dai varchi di Forte di Belvedere e di Porta Romana

INFORMAZIONI UTILI

Il guardaroba si trova sul lato destro del cortile dell'Ammannati.

Accessibilità: accessibili l'ingresso da Piazza Pitti, dal lato sinistro del cortile, prima del bookshop, e quello dal Piazzale di Porta Romana.
Consigliata la visita con un accompagnatore, tenendo conto che il fondo è interamente a terra e ghiaia e il percorso è quasi sempre in pendenza, con salite e discese.
Museo delle Porcellane non accessibile.

Orari di chiusura:

16:30 nei mesi di Gennaio - Febbraio - Novembre - Dicembre

17:30 nei mesi di Marzo - Ottobre (con ora solare)

18:30 nei mesi di Marzo (con ora legale) - Aprile - Maggio

19:10 nei mesi di Giugno - Luglio - Agosto

Ultimo ingresso: un'ora prima dell'orario di chiusura



WARNING

It is necessary to print the ticket or save it on your smartphone

For reduced, free, and card types, it is necessary to show a document proving the legitimacy of the category. Without this, the purchased ticket will not allow access, and you will be required to purchase a new ticket

Access to the Boboli Gardens (and possible exit) is possible from Palazzo Pitti (central gate), from the Annalena entrance on Via Romana, and from the entrances at Forte di Belvedere and Porta Romana

USEFUL INFORMATIONS

The cloakroom is located on the right side of the Ammannati courtyard.

Accessibility: The entrance from Piazza Pitti, from the left side of the courtyard before the bookshop, and the entrance from Piazzale di Porta Romana are accessible.
Visiting with a companion is recommended, considering that the ground is entirely flat and gravel, and the path is almost always sloping, with uphill and downhill sections.
The Museum of Porcelain is not accessible

Closing hours:

4:30 pm on January - February - November - December

5:30 pm on March - October (standard time period)

6:30 pm on March (daylight savings time period) - April - May

7:10 pm on June - July - August

Last entrance: one hour before closing



All'interno del Giardino di Boboli sono presenti dei fontanelli di acqua potabile nei pressi del Giardino di Madama, Giardino del Cavaliere, Grotta di Adamo ed Eva, Prato delle Colonne (per l'ubicazione esatta fare riferimento alla mappa). Si raccomanda tuttavia di munirsi di acqua prima della visita considerate le alte temperature estive e l'estensione del Giardino.

Giardino di Boboli

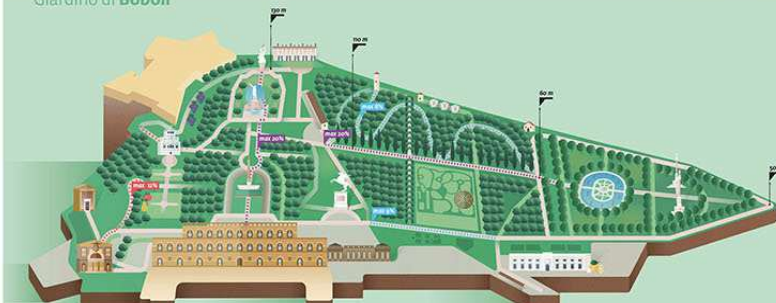

Giardino di Boboli

Mappa Giardino di Boboli

Scarica la mappa per la visita (PDF)



<https://tinyurl.com/23v3tb5t>



LE GALLERIE
DEGLI UFFIZI

Giardino di **Boboli**

Cod.Cliente 3144178

Jeremy Ross Wagshul

Numero ordine: 18174246

Giardino di Boboli

Giardino di Boboli

Ora: **11:30 - 11:45**

Data: **30.11.2024**

Intero

Id 1574

TITOLO DIGITALE

Prezzo EUR 6,00

Prev. EUR 3,00

Totale EUR 9,00

Presentarsi direttamente al varco n.1, portone centrale di Palazzo Pitti, oppure ai varchi Annalena (Via Romana 37A), Porta Romana o Forte Belvedere.
Present yourself directly at gate n.1, the central entrance of Palazzo Pitti, or at the Annalena gates (Via Romana 37A), Porta Romana, or Forte Belvedere.



Servizi

Accessibilità

Fontanella

Servizi igienici

Bookshop

Servizi neonati

Guardaroba

ATTENZIONE

È necessario stampare il biglietto o salvarlo sul proprio smartphone

Per i biglietti ridotti, gratuiti e tipologie di card è necessario esibire un documento che provi la legittimità della categoria. In assenza di ciò il biglietto acquistato non consentirà l'accesso e sarà richiesto di acquistare un nuovo biglietto

L'accesso al Giardino di Boboli (e la possibile uscita) sono possibili da Palazzo Pitti (portone centrale), dall'ingresso di Annalena in via Romana e dai varchi di Forte di Belvedere e di Porta Romana

INFORMAZIONI UTILI

Il guardaroba si trova sul lato destro del cortile dell'Ammannati.

Accessibilità: accessibili l'ingresso da Piazza Pitti, dal lato sinistro del cortile, prima del bookshop, e quello dal Piazzale di Porta Romana.
Consigliata la visita con un accompagnatore, tenendo conto che il fondo è interamente a terra e ghiaia e il percorso è quasi sempre in pendenza, con salite e discese.
Museo delle Porcellane non accessibile.

Orari di chiusura:

16:30 nei mesi di Gennaio - Febbraio - Novembre - Dicembre

17:30 nei mesi di Marzo - Ottobre (con ora solare)

18:30 nei mesi di Marzo (con ora legale) - Aprile - Maggio

19:10 nei mesi di Giugno - Luglio - Agosto

Ultimo ingresso: un'ora prima dell'orario di chiusura

WARNING

It is necessary to print the ticket or save it on your smartphone

For reduced, free, and card types, it is necessary to show a document proving the legitimacy of the category. Without this, the purchased ticket will not allow access, and you will be required to purchase a new ticket

Access to the Boboli Gardens (and possible exit) is possible from Palazzo Pitti (central gate), from the Annalena entrance on Via Romana, and from the entrances at Forte di Belvedere and Porta Romana

USEFUL INFORMATIONS

The cloakroom is located on the right side of the Ammannati courtyard.

Accessibility: The entrance from Piazza Pitti, from the left side of the courtyard before the bookshop, and the entrance from Piazzale di Porta Romana are accessible.
Visiting with a companion is recommended, considering that the ground is entirely flat and gravel, and the path is almost always sloping, with uphill and downhill sections.
The Museum of Porcelain is not accessible

Closing hours:

4:30 pm on January - February - November - December

5:30 pm on March - October (standard time period)

6:30 pm on March (daylight savings time period) - April - May

7:10 pm on June - July - August

Last entrance: one hour before closing



All'interno del Giardino di Boboli sono presenti dei fontanelli di acqua potabile nei pressi del Giardino di Madama, Giardino del Cavaliere, Grotta di Adamo ed Eva, Prato delle Colonne (per l'ubicazione esatta fare riferimento alla mappa). Si raccomanda tuttavia di munirsi di acqua prima della visita considerate le alte temperature estive e l'estensione del Giardino.

Giardino di Boboli

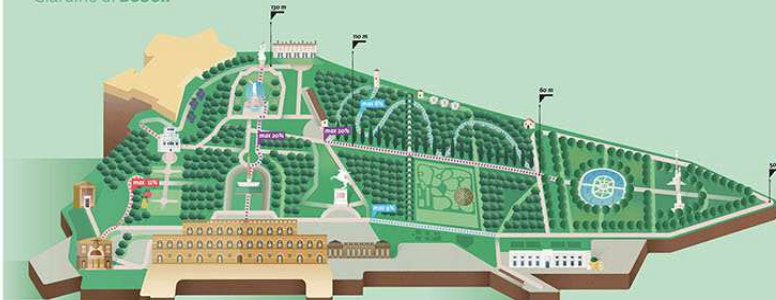

Mappa Giardino di Boboli

Scarica la mappa per la visita (PDF)



<https://tinyurl.com/23v3tb5t>